

There are no translations available.

Niña de 6 años que desde hace 1 mes y medio presenta una placa eritematosa, descamativa y pruriginosa en región infraorbicular izquierda. Debido a su antecedente de dermatitis atópica, fue tratada con corticoides tópicos sin gran mejoría. Afebril y buen estado general.

Antecedentes personales:

No reacciones alérgicas medicamentosas conocidas. No antecedentes médicos ni quirúrgicos de interés. Dermatitis atópica desde hace 1 año y medio. No antecedentes de enfermedades cutáneas previas personales ni familiares. No ingesta de fármacos habitualmente. Vive con perros y gatos.

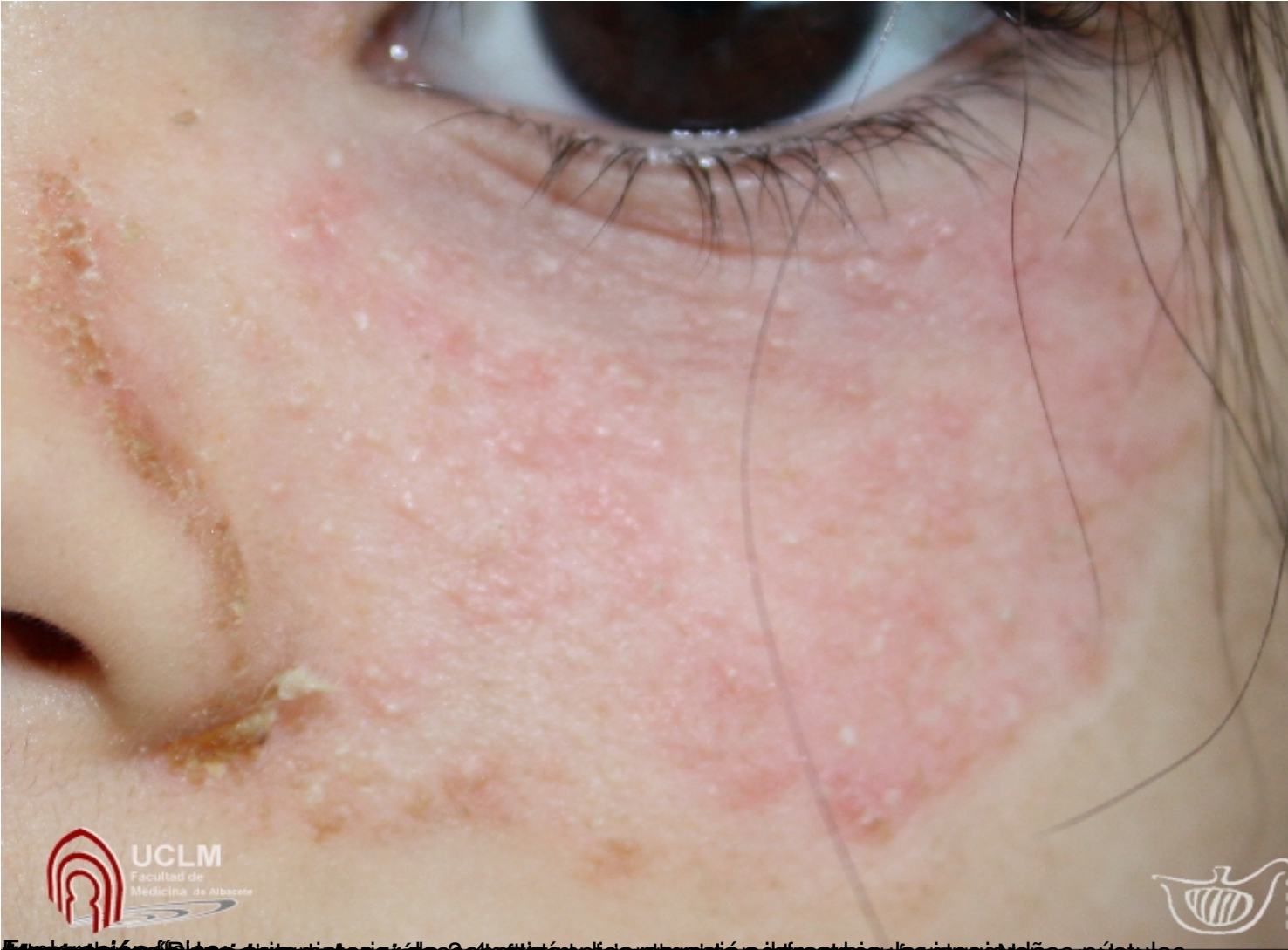

~~El diagnóstico de tiña incógnita de la cara se basa en la historia clínica, el examen físico y el estudio de las lesiones~~