

# Conexión entre hospitales desde Dulcingest.

Para consultar los estudios radiológicos de un paciente realizados en un hospital distinto al que nos encontramos, es imprescindible que en la base de datos de dicho hospital el paciente disponga de su número CIP de Tarjeta Sanitaria.

Si por este motivo no vemos sus estudios, podemos conectarnos directamente con Dulcingest de dicho hospital remoto.

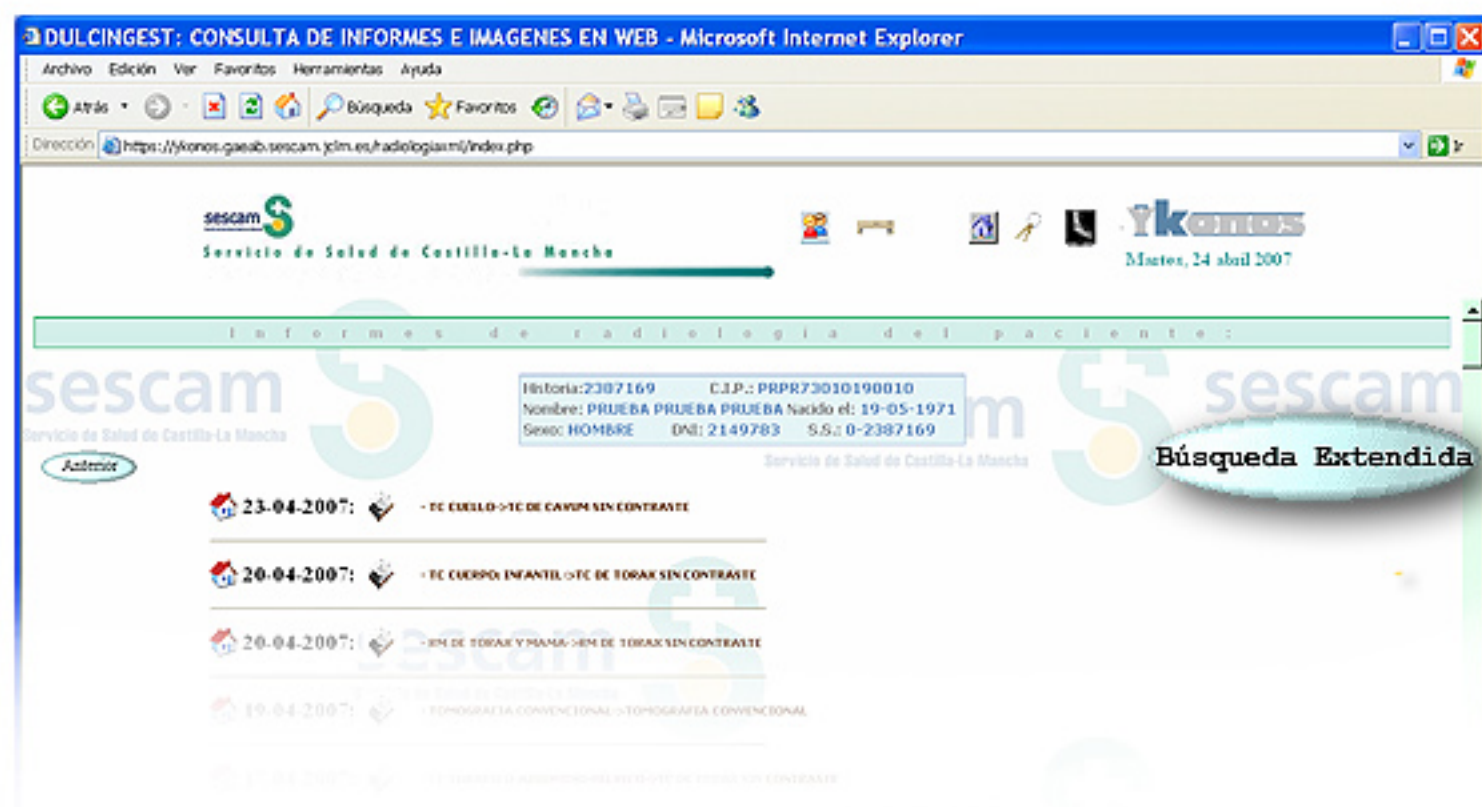

Basta pulsar el icono de BÚSQUEDA EXTENDIDA, que encontraremos en la página del paciente.

En la pantalla que se nos abrirá solo tenemos que seleccionar el hospital donde se encuentran los estudios radiológicos que deseamos consultar y accederemos de forma directa a su PACS como si nos encontrásemos en dicho centro.

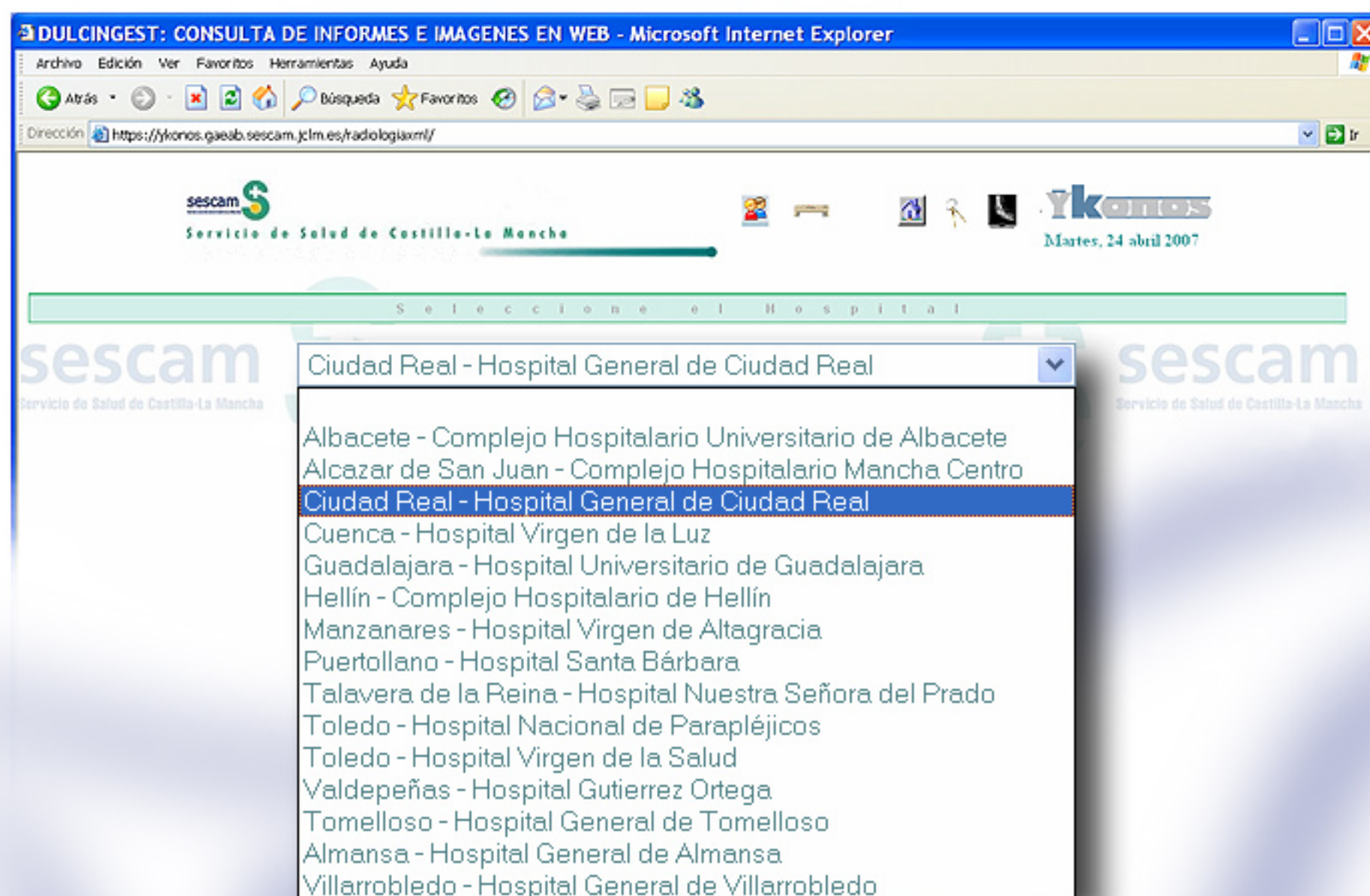



# Conexión entre hospitales desde Dulcingest.

En la nueva página de búsquedas de estudios que se abre nos aparecerá en texto rojo el hospital al cual nos hemos conectado.

De esta forma incluso podemos buscar al paciente por el número de Historia Clínica que tiene en dicho hospital si disponemos de él.

The screenshot shows the Sescam website interface for Ciudad Real - Hospital General de Ciudad Real. The page title is "Consulta de Informes". Below the title, there is a "Búsqueda de Pacientes:" section with the following fields:

- C.I.P.:
- Historia:
- Apellidos:
- Nombre:
- C. postal:  Telefono:
- S.S.:  /

At the bottom of the search form are two buttons: "Buscar" and "Restablecer".

Y debemos recordar que estamos conectados a otro hospital como si nos encontrásemos físicamente en él, con lo cual los iconos que identifican los estudios hechos en nuestro centro y que desde nuestra página aparecían como estudios locales, ahora aparecerán como remotos,

