

Conexión entre hospitales desde DULCINGEST.

Dulcingest nos permite conectar con todos los hospitales del Complejo Hospitalario tanto para visualizar estudios como para redactar y cerrar informes radiológicos.

Usuario : abcd12
Clave : xxxxxxxxxxxx

Centro : Complejo Hospitalario Universitario Albacete
Complejo Hospitalario Universitario Albacete
Hospital General de Almansa
Hospital General de Villarrobledo

La forma de hacerlo es muy sencilla. Basta introducir nuestra clave de radiólogo en la pantalla de inicio del programa y desplegar el menú de hospitales, eligiendo el hospital al cual deseamos conectarnos.

Una vez nos hemos aseguramos que ha quedado seleccionado el hospital con el cual queremos conectar solo debemos pulsar la tecla ENTRAR.

Centro : Hospital General de Villarrobledo

Entrar Salir

Centro : Hospital General de Almansa

Entrar Salir

Fecha	Estudios
19-03-2007	TC CEREBRO SIN CONTR...
15-03-2007	TORAX PORTATIL ...
14-03-2007	TORAX PORTATIL ...
13-03-2007	TORAX PORTATIL ...
08-03-2007	RESONANCIA MAGNETIC...
	RM DE CEREBRO SIN/CO...
07-03-2007	TORAX, P-A Y LAT ...

Extender Búsqueda

Y ya podemos trabajar con los estudios del hospital seleccionado de la forma habitual tanto para visualizar imágenes como para redactar y cerrar los informes radiológicos.

Si deseamos consultar los estudios que el paciente pueda tener en todos los centros sanitarios del SESCAM, podemos hacer una búsqueda distribuida pulsando la tecla EXTENDER BÚSQUEDA.

Conexión entre hospitales desde DULCINGEST.

Dulcingest nos permite consultar todos los estudios que tiene un paciente independientemente del centro sanitario del SESCAM donde se hayan generado.

Fecha	Estudios
19-03-2007	TC CEREBRO SIN CONTR...
15-03-2007	TORAX PORTATIL ...
14-03-2007	TORAX PORTATIL ...
13-03-2007	TORAX PORTATIL ...
08-03-2007	RESONANCIA MAGNETIC...
	RM DE CEREBRO SIN/CO...
07-03-2007	TORAX, P-A Y LAT ...

Extender Búsqueda

Si pulsamos la tecla EXTENDER BÚSQUEDA en Dulcingest y el paciente tiene estudios en otros centros, nos mostrará la relación de dichos estudios para que podamos elegir y visualizar el que necesitemos.

Fecha	Estudios
06-03-2007	TC CARA Y BASE DE CRANEO->TC DE BASE DE CRANEO SIN/COI

OK Cancel

En la pantalla que se nos abrirá solo tenemos que seleccionarlo y pulsar OK.

Los estudios asociados al informe nos aparecerán en color rojo para indicarnos que dichas imágenes se encuentran archivadas en el PACS de otro hospital distinto al que nos encontramos en estos momentos.

SERAM	Sala	Técnico exploración	DUE	Médico Supervisor
90.70915				

IMPORTANTE: Para poder visualizar los estudios de un paciente realizados en otro centro, es imprescindible que disponga del número CIP (Tarjeta Sanitaria) y fecha de nacimiento, en la base de datos de dicho centro.

Conexión entre hospitales desde DULCINGEST.

Si por cualquier motivo necesitamos manipular las imágenes de un estudio en una estación de trabajo concreta, podemos enviarlas desde RAIM PC.

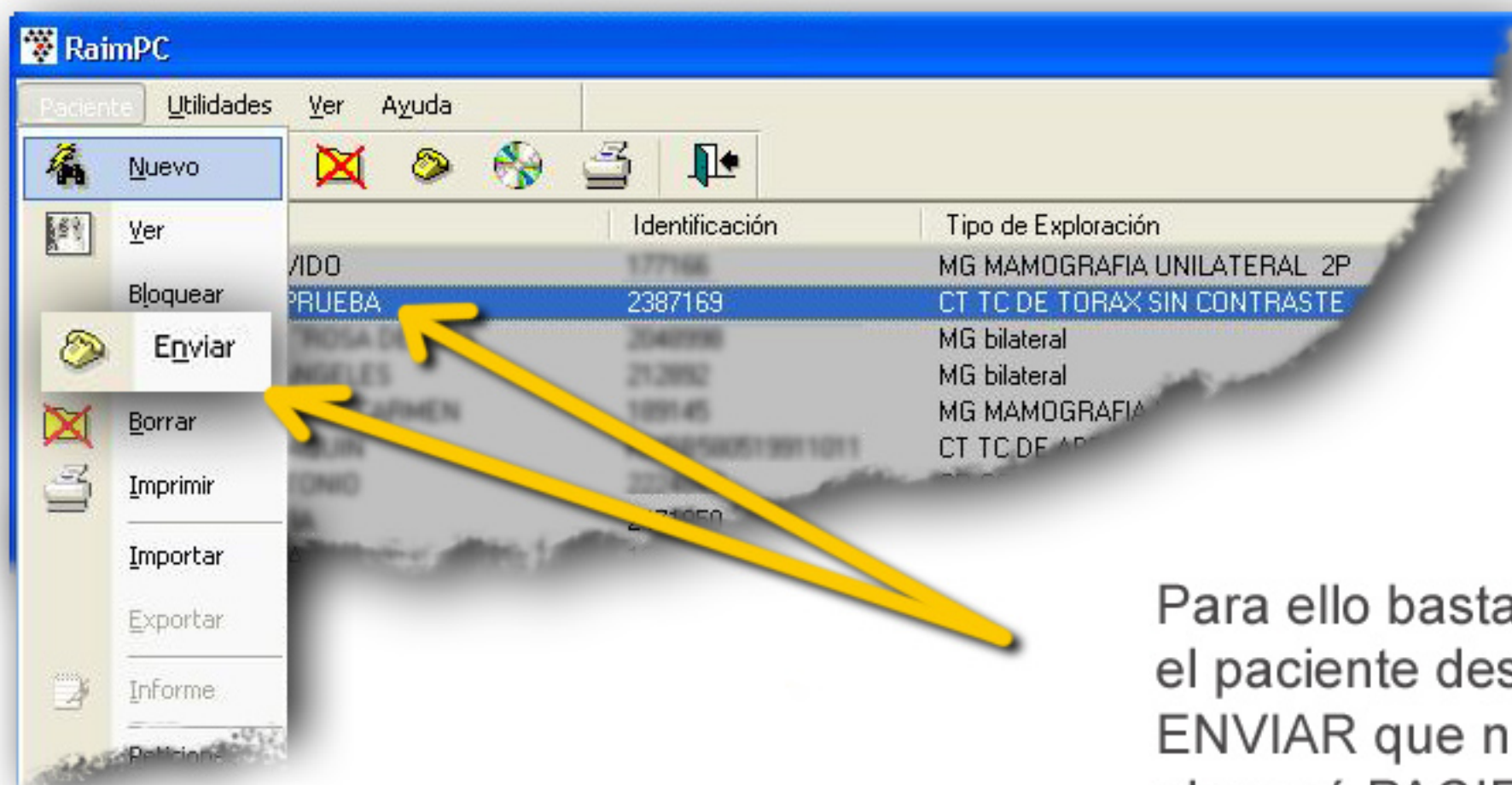

Para ello basta con seleccionar el paciente deseado y pulsar la tecla ENVIAR que nos aparece al desplegar el menú PACIENTE.

En la pantalla que se nos abrirá solo tenemos que seleccionar la estación de trabajo a la cual deseamos enviar el estudio y pulsar la tecla ENVIAR.

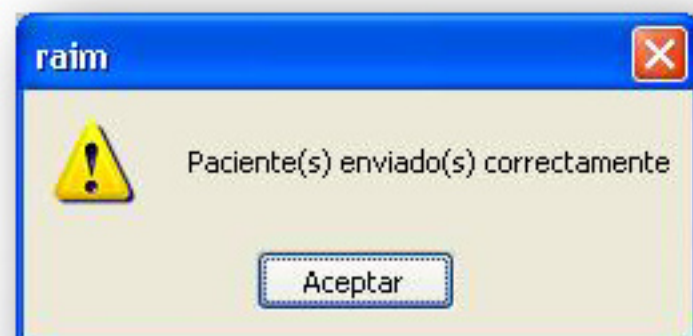
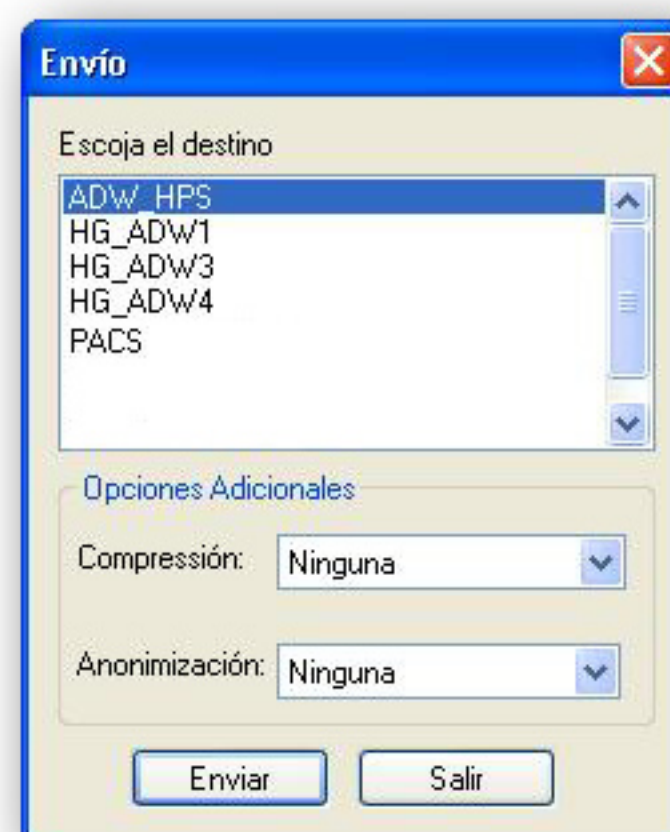

Cuando el estudio haya llegado a dicha estación nos aparecerá un mensaje de confirmación.