

Faltan imágenes de un estudio en RAIM PC.

Cuando por diversas causas hemos añadido imágenes a un estudio ya realizado anteriormente (Ejemplo: Control de tumor extirpado en mama), dichas imágenes añadidas no van a ser visualizadas en RAIM PC salvo que sigamos estos sencillos pasos:

Borramos el estudio en RAIM PC.

Cuando le pedimos a RAIM PC que nos muestre un estudio que ya habíamos visto anteriormente en nuestra pantalla, el programa nos vuelve a mostrar las imágenes que tiene almacenadas en el ordenador (NO LAS QUE HAY EN EL PACS) con la finalidad de agilizar su descarga.

Para comprobar si el estudio tiene nuevas imágenes añadidas, debemos borrarlo de RAIM PC y pedirle que nos traiga de nuevo el estudio completo desde el PACS.

Para ello salimos del visualizador para acceder a la lista de pacientes, seleccionamos el estudio que queremos borrar y lo eliminamos.

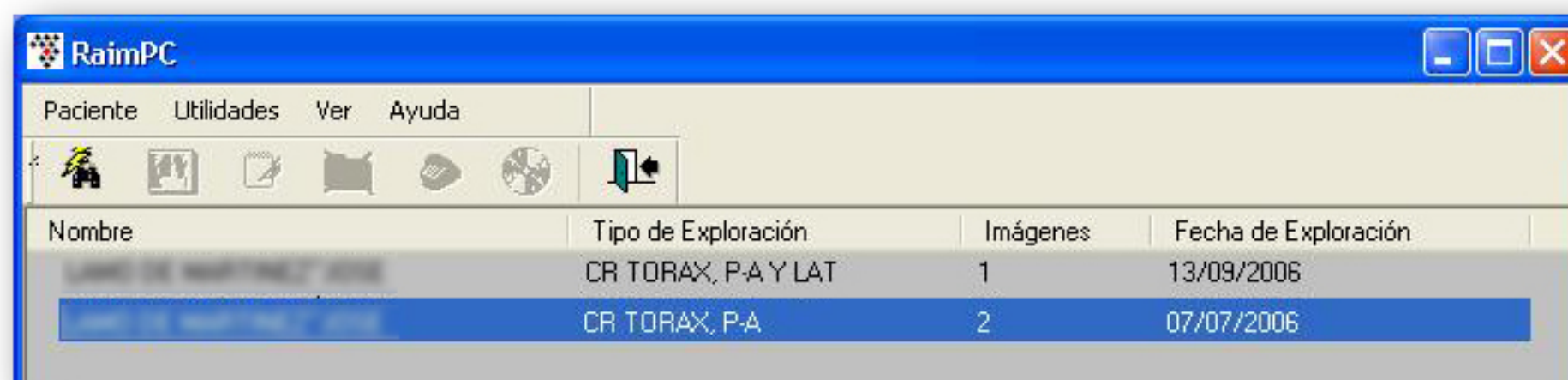
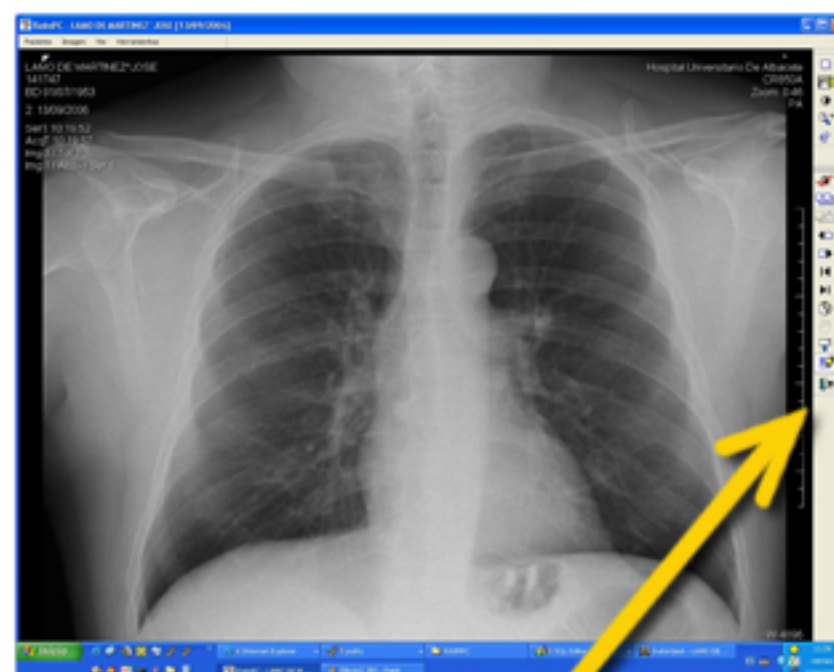

Cargamos de nuevo el estudio.

Una vez eliminado el estudio en RAIM PC, lo volvemos a cargar desde Dulcingest. Nos aparecerá el estudio completo con todas las imágenes que tenga hasta ese momento.

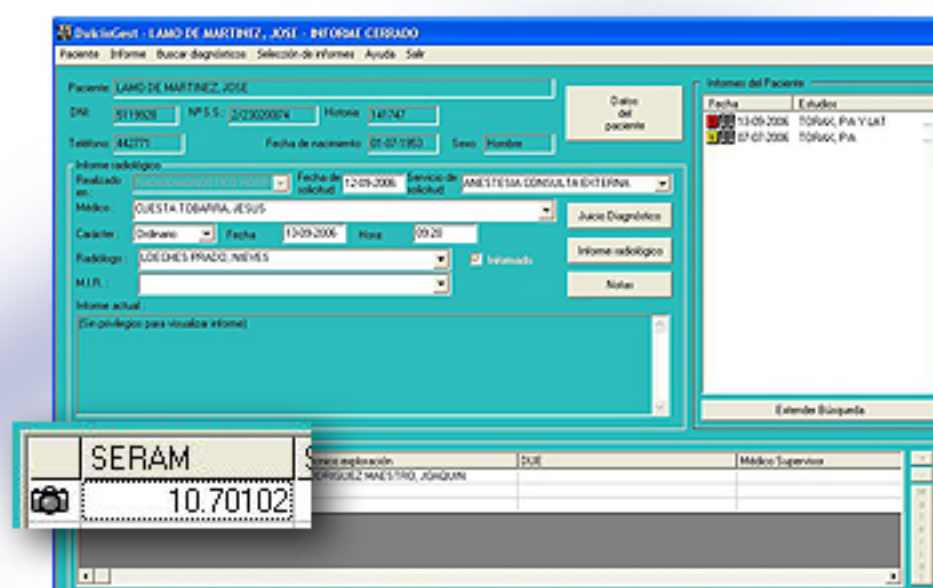

Esta operación no borrará las imágenes del PACS. Solo el Servicio de Informática tiene acceso a esa posibilidad.